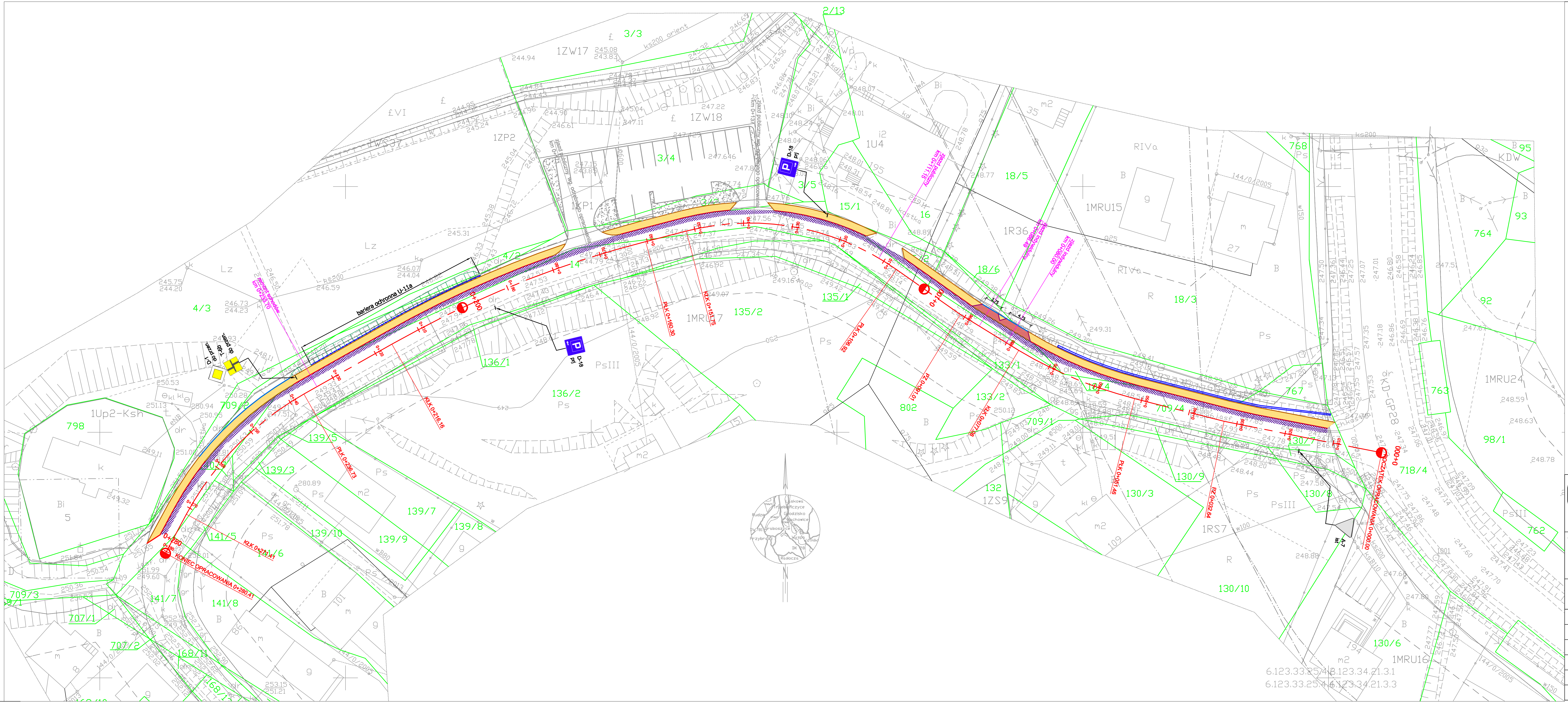

LEGENDA

- oś drogi gminnej
- istniejąca krawędź jezdni
- projektowany krawężnik betonowy 20x30
- projektowany krawężnik betonowy 20x30 obniżony
- projektowany krawężnik betonowy 15x20
- projektowane obrzeże betonowe 8x30
- nawierzchnia chodnika kostka betonowa
- nawierzchnia chodnika na zjazdach kostka betonowa
- nawierzchnia poszerzenia jezdni
- projektowany ściek
- projektowana bariera ochronna U-11a
- D-1 do przen. — istniejące oznakowanie do przeniesienia
- D-18 P/j — oznakowanie projektowane wraz z symbolem
- A-7 ist — oznakowanie istniejące wraz z symbolem

Firma Inżynierska ARCUS
Jerzy Bajer

ul. Kuźnicy Kołłątajowskiej 17i/37 , 31-234 Kraków
tel./fax (12) 341-50-04
e-mail: biuro@fiarcus.com.pl

Inwestor:
Gmina Zator
Plac Marszałka Józefa Piłsudzkiego 1
32-640 Zator

Nazwa opracowania:
Przebudowa istniejącego pasa drogowego drogi gminnej nr 510424K pogająca na budowie prawostronnego chodnika od drogi krajowej nr 28 do skrzyżowania z drogą gminną nr 510425K

Tytuł rysunku:
Projekt docelowej organizacji ruchu

Funkcja	Imię i nazwisko	Specjalność	Nr uprawnień	Podpis	Rodzaj oprac.
BRANŻA DROGOWA					OR
Projektant	mgr inż. Jerzy Bajer	drogowa	RP-Upr.1039/94		
Sprawdzający					
Opracował	mgr inż. Tomasz Bator			Bator	Skala 1:500
Kraków, grudzień 2013r.		Egz.		Rys. 2	